



# REUNION AMBASSADEURS DU VOLONTARIAT



**Service départemental  
d'incendie et de secours du Doubs**  
10, chemin de la Clairière – 25042 Besançon Cedex

**SAPEURS-POMPIERS DU  
DOUBS**

# REUNION DES AMBASSADEURS DU VOLONTARIAT

## 01/02/2016

### ORDRE DU JOUR

**1°) Organigramme** au 01/01/2016 et les emplois d'Avenir au Développement du Volontariat.

### **2) Point de situation**

- Le recrutement dans le Doubs
- Actions ambassadeurs : remontées des infos de leurs actions, partage d'expérience
- Fichier secteurs de recrutement (*travaux sur les courbes isochrones et actions des ambassadeurs (exemple des employés municipaux)*)
- JDC = statistiques
- Messages contacts: statistiques
- JSP : intérêt des sections et travaux en cours du Lt col JESER (*évolutions à envisager mutualisation des formateurs, discours à tenir aux jeunes au moment du recrutement*)
- Conventions employeurs:
  - \* nouvelles conventions employeurs
  - \* plus de possibilité d'utiliser le DIF qui est transformé en Compte Personnel de Formation (CPF)
  - \* rappel des formulaires de demande de subrogations pour les conventions pour formation (*salariés qui ne transmettent pas le formulaire de subrogation pour formation à leur employeur*)
- Conventions nationales 2015 et actions locales mises en œuvre
- Fiche agent pour les SPV
- Calendriers 2016

### **3°) Feuille de route 2016:**

# 1 °) Organigramme développement du volontariat

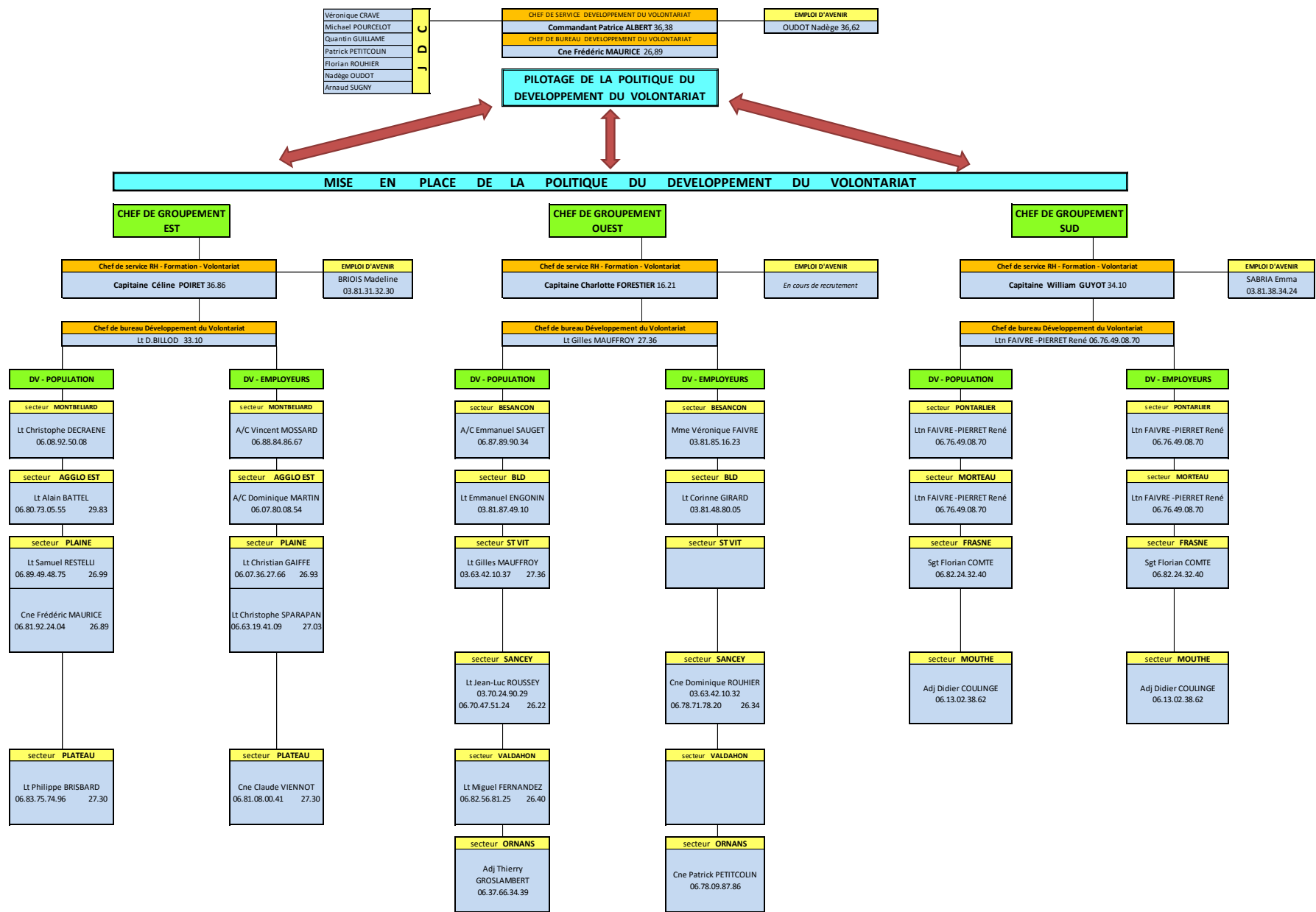

## 1 °) Organigramme développement du volontariat: Les emplois d'avenir



**Groupement EST**  
BRIOIS Madeline



**Groupement SUD**  
SABRIA Emma

Groupement OUEST  
?



Direction  
OUDOT Nadège

## 2 °) Point de situation

### Recrutement: Bilan au 31/12/2015

Année	Engagements	Départs	Solde
2010	211	286	- 75
2011	247	243	+ 4
2012	229	225	+ 4
2013	238	183	+ 55
2014	257	183	+ 74
2015	236	211	+ 25

## 2 °) Point de situation

# Ambassadeurs du volontariat population

BIENVENUE SUR L'INTRANET DU SDIS 25

RECHER

### AFFICHAGE DU REGISTRE : *Retours d'action des ambassadeurs*

- 02 12 2015 BATTEL Alain - Information
- 24 11 2015 RESTELLI Samuel - Participation manifestation publique
- 11 10 2015 MAURICE Frédéric - Formation
- 02 10 2015 BRISEBARD Philippe - Information
- 02 10 2015 BRISEBARD Philippe - Information
- 02 10 2015 ROTHENBUHLER christophe - Participation manifestation publique
- 18 09 2015 GROSLAMBERT thierry - Participation manifestation publique
- 17 09 2015 DECRAENE Christophe - Participation manifestation publique
- 01 09 2015 BRIOIS madeline - Participation manifestation publique
- 31 07 2015 COMTE Florian - Accueil de personne au CIS
- 17 07 2015 GROSLAMBERT thierry - Accueil de personne au CIS
- 17 07 2015 GROSLAMBERT thierry - Accueil de personne au CIS
- 17 07 2015 GROSLAMBERT thierry - Manoeuvre
- 17 07 2015 GROSLAMBERT thierry - Accueil de personne au CIS
- 17 07 2015 GROSLAMBERT thierry - Information
- 17 07 2015 GROSLAMBERT thierry - Information
- 08 07 2015 MAURICE Frédéric - Formation
- 08 07 2015 MAURICE Frédéric - Accueil de personne au CIS
- 07 07 2015 COMTE Florian - Participation manifestation publique
- 07 07 2015 COMTE Florian - Accueil de personne au CIS
- 30 06 2015 DECRAENE Christophe - Participation manifestation publique
- 24 06 2015 ROTHENBUHLER christophe - Accueil de personne au CIS
- 22 06 2015 VIENOT Claude - Accueil de personne au CIS
- 18 06 2015 DECRAENE Christophe - Participation manifestation publique
- 04 06 2015 ROTHENBUHLER christophe - Information
- 04 06 2015 MOSSARD Vincent - Manoeuvre
- 03 06 2015 SABRIA Emma - Participation manifestation publique
- 03 06 2015 SABRIA Emma - Information
- 02 06 2015 COULINGE Didier - Information
- 02 06 2015 COULINGE Didier -
- 26 05 2015 MARTIN dominique - Information
- 22 05 2015 COULINGE Didier - Information
- 01 05 2015 COMTE Florian - Accueil de personne au CIS

### Axes d'amélioration:

Plus de **précisions** sur les modalités de mise en œuvre et des résultats

exemple: « stand DV au vide grenier de Tartenpion »

Stand DV au vide grenier de Tartenpion avec 3 SPV du centre de Tartenpion. Démonstration de pose de DSA mis à disposition dans le village. 6 personnes nous ont laissé leurs coordonnées pour être recontactées. Photo avec Maire du village pour le bulletin municipal. Etc....

Points forts de la manifestation: enfants qui étaient accompagnés de leurs parents et manifestation avec majorité de résidents du village.

Points à améliorer ou freins: stand placé à coté de la buvette donc très bruyant

## 2 °) Point de situation

### **Ambassadeurs du volontariat: employeurs**

#### Ambassadeurs employeurs :

- Engagés quand un rendez vous est nécessaire.
- Quand c'est possible, sont accompagnés en rendez-vous avec chef service DV
- Régulièrement les contacts avec les employeurs se font par mail ainsi que la clôture du dossier sans rendez vous.

## 2 °) Point de situation

### Secteurs de recrutements

- Travail sur les isochrones fournis par le SIG
- Recensement des communes dans les secteurs définis
- Chiffrage de la population dans les secteurs de recrutements

Centres de secours	Groupement EST/SUD/OUES	Commune siège du centre	Nombre de SPV au 01/06/2015	POPULATION	6 minutes	POPULATION	6 à 7 minutes	POPULATION	7- à 8 minutes	POPULATION	
CPI ABBEVILLERS	EST	ABBEVILLERS	18	1080	0	0	MESLIERES	371	0	0	
CS AMANCEY	OUEST	AMANCEY	32	684	FERTANS	266	BOLANDOZ	374	AMONDANS	95	
					0	0	FLAGEY	148	DESERVILLERS	337	
CS ARC ET SENANS	OUEST	ARC ET SENANS	26	1561	0	0	MALANS	165	SILLEY-AMANCEY	128	
CPI ARC SOUS CICON	SUD	ARC SOUS CICON	15	678	0	0	CRAMAN (39)	505	CHISSEY SUR LOUE (39)	334	
CSR AUDINCOURT	EST	AUDINCOURT	90	15056	BONDEVAL	491		0	0	0	
					SELONCOURT	6102		0	0	0	0
CPI AVOUDREY	OUEST	AVOUDREY	21	887	VALENTIGNEY	10771		0	0	0	
					FLANGEBOUCHE	722		0	0	0	0
					PASSONFONTAINE	300		0	0	0	0
CSR BAUME LES DAMES	OUEST	BAUME LES DAMES	63	5443	LONGECHAUX	71		0	0	0	
					FONTENOTTE	59		0	0	BRECONCHAUX	98
					FOURBANNE	183		0	0	0	0
					GROSBOIS	227		0	0	0	0
					SECHIN	139		0	0	0	0
CS BETHONCOURT	EST	BETHONCOURT	67	5941	GRAND-CHARMONT	5395	NOMMAY	1734	0	0	
					VIEUX-CHARMONT	2661		0	0	0	0
CPI BOUJAILLES	SUD	BOUJAILLES	12	421	SOCHAUX	4041		0	0	0	
					COURVIERES	284		0	0	VILLERS SOUS CHALAMONT	275
CPI BOUSSIERES	OUEST	BOUSSIERES	19	1105		0	THORAISE	303	0	0	
						0	MONTFERRAND LE CHATEAU	2236	0	0	
						0	TORPES	1043	0	0	
						0	ABBANS DESSOUS	239	0	0	
						0	VORGES LES PINS	584	0	0	
CPI CHAPELLE DES BOIS	SUD	CHAPELLE DES BOIS	14	279	0	0		0	CHATEBLANC	118	
CPI CHARMOILLE	OUEST	CHARMOILLE	19	333	CHAMESEY	120	BRETENVILLERS	255	BELLEHERBE	605	
					0	0	LONGEVILLE LES RUSSEY	45	COUR SAINT MAURICE	174	
					0	0		0	LA GRANGE	91	
					0	0		0	PROVENCHERE	138	
CPI CHARQUEMONT	EST	CHARQUEMONT	26	2576	LES ECORCES	707	FRAMBOLHANS	856	0	0	
CS CLERVAL	OUEST	CLERVAL	37	1063	SANTOICHE	82	POMPIERRE SUR DOUBS	309	ROCHE LES CLERVAL	117	
					CHAUX LES CLERVAL	188	FONTAINE LES CLERVAL	264	0	0	
					L'HOPITAL SAINT LIEFFROY	103	BRANNE	181	0	0	

**Objectif de cette analyse:** Cibler les communes concernées pour la mise en œuvre de nos actions.



## 2 °) Point de situation :

### JDC(Journées défense et citoyenneté)

En 2015:

- participation à 24 journées (3 groupes par journée)
- environ 100 jeunes par journée soit environ 2400 jeunes rencontrés
- analyse de la provenance de ces jeunes par questionnaire (*voir questionnaire*)
- 10% des jeunes provenant de nos secteurs de recrutements souhaitent être recontactés (le service DV récupère les coordonnées et les transmet au GT)

Date JDC	Nombre participants	Résidents dans le Doubs	Résidents dans communes:													Résidents en Haute Saône	Résidents dans Territoire	Résidents dans le Jura	Suisse	Demandes de renseignements intra secteur recrutement	Demandes de renseignements hors secteur recrutement et hors département
			du Doubs	siège de CSP	%	siège de CIS hors CSP	%	Secteur recrutement 1	%	Secteur recrutement 2	%	Secteur recrutement 3	%	Hors secteur	%						
25/06/2015	102	85	83%	30	29%	16	16%	5	5%	12	12%	4	4%	18	18%	10	0	6	1	10	6
01/07/2015	114	103	90%	35	31%	24	21%	7	6%	12	11%	5	4%	20	18%	8	1	2	0	12	5
06/07/2015	111	94	85%	30	27%	24	22%	6	5%	6	5%	8	7%	20	18%	14	0	3	0	11	2
09/07/2015	105	94	90%	35	33%	21	20%	9	9%	4	4%	5	5%	20	19%	8	2	1	0	12	8
09/09/2015	105	91	87%	27	26%	22	21%	2	2%	14	13%	5	5%	21	20%	12	0	2	0	9	5
05/10/2015	113	96	85%	35	31%	26	23%	9	8%	3	3%	3	3%	20	18%	15	0	2	0	6	4
18/11/2015	109	98	90%	34	31%	23	21%	4	4%	9	8%	2	2%	22	20%	10	0	1	0	18	2
	759	661	87%																		

**Pour 2016 :**

- La DSN sollicite encore notre présence pour la programmation 2016
- Accord de principe pour intégrer le secteur Nord « ex Franche Comte »

## 2 °) Point de situation

### JDC(Journées défense et citoyenneté)

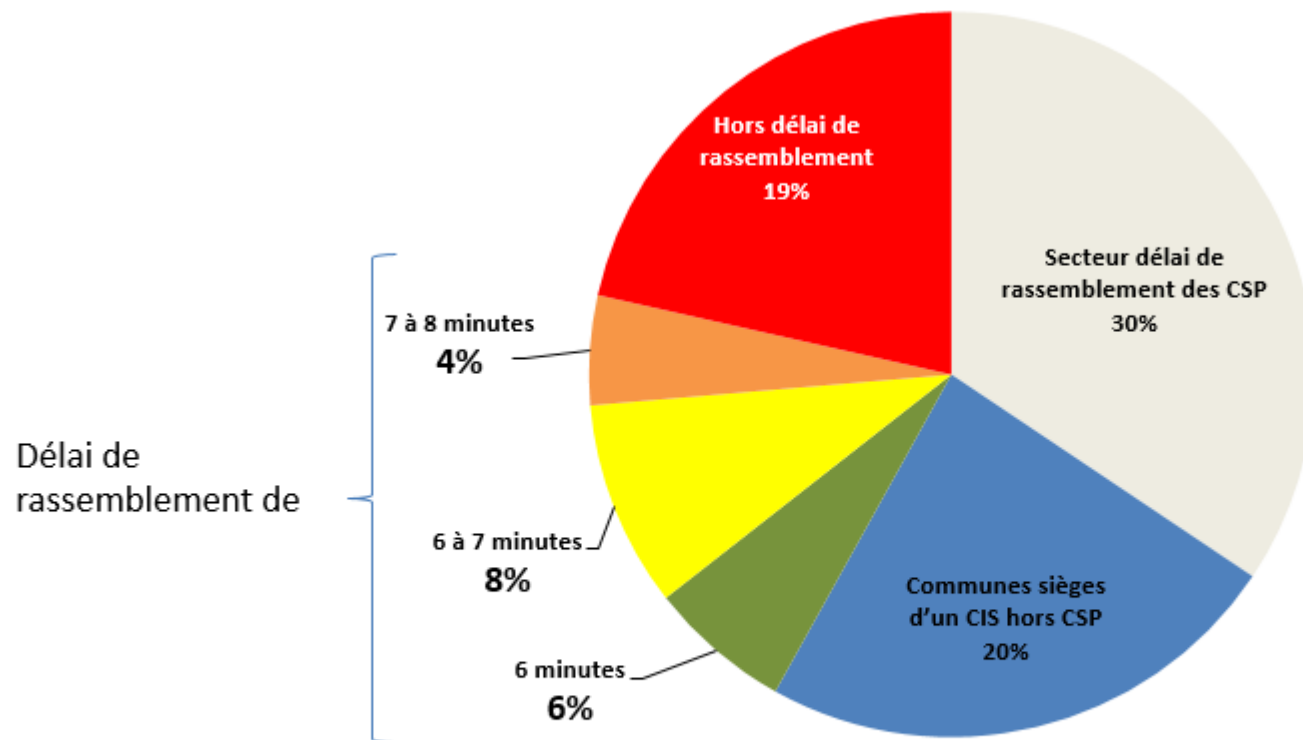

## 2 °) Point de situation

### JDC(Journées défense et citoyenneté)

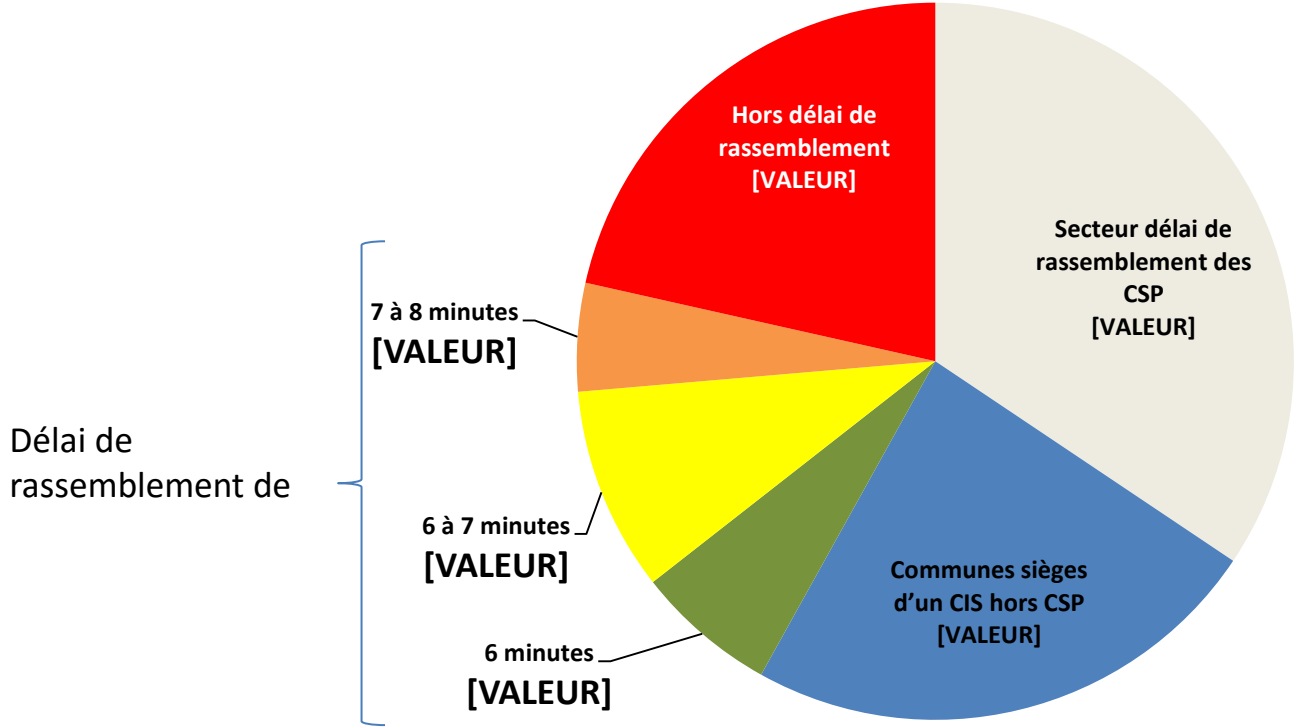

## 2 °) Point de situation

### Contact SPV (par internet)

#### Bilan 2015

- 66 demandes de contacts par internet
- Depuis juin 2015, toutes les demandes arrivent au service DV de la direction qui trie et redistribue dans les groupements

#### Procédure de demande de renseignements

Transfert au GT par DV qui demande à la personne plus d'infos sur leur découverte du monde SP.

Relance 30 jours plus tard pour savoir si la personne a obtenu des informations.

## 2 °) Point de situation

# Contact SPV (par internet)

Tableau de suivi des canaux de communication par lequel les "contacts SPV" ont découvert le monde SP.

NOM Prénom	Numéro d'ordre du contact SPV	Date de réception de la demande	Date de transmission au groupement	Envoi formulaire de préposition de la découverte des SPV:	RELANCE envoi formulaire de préposition de la découverte des SPV:	Thématiques																		Réponses faites à la personne			
						24	8	16	2	3	2	2	0	0	2	3	3	5	4	12	12						
						Par quelqu'un de ma famille/une connaissance/ un ami	Par un sapeur-pompier, professionnel	Par un sapeur-pompier, volontaire	Par un ami	Par la radio	Par une publicité au cinéma	Par un article dans un journal ou un magazine	Par une publicité sur des services en papier	Lors de ma participation (ex: sac à course)	Lors d'un forum métier	Lors d'une information ou manifestation faite par les sapeurs-pompiers dans la commune	Lors de la visite dans mon collège/lycée/université	En me connectant sur le site Internet	Facebook	Autres:	Questionnement de la personne pour savoir si réponse faite par SDIS 25 (vert)	Reponse, oui/non (nombre de semaines)					
VITAL Romain	1	08-janv	ok					X										X									
FABRE Jérémy	2	15-janv																							X		
GUERSING Mélissa	3	15-févr	ok			X		X																			
SI SAID Tanya	4	15-févr	ok	02-avr	20-avr	X	X																				
BREUILLARD Killian	5	10-mars	ok	02-avr	20-avr	X		X																	20-avr	OUI (2)	
VANDELDE Stéphane	6	12-mars	ok	02-avr	20-avr	X																		X			
FEHRAT Cherif	7	12-mars	ok	02-avr	20-avr	X																		X			
JEANNERET Franck	8	31-mars	ok	02-avr	20-avr	X																		X			
LOERSCH Sofiane	9	01-avr	03-avr	02-avr	20-avr	X	X	X																			
SOUFFOU Ibrahim	10	22-janv	ok	02-avr	20-avr	X																					
MATHELIN Antoine	11	03-mars	ok	02-avr	20-avr	X	X	X																		02-mai	OUI(4)
AUMAITRE Nicolas	12	11-févr	ok	02-avr	20-avr	X																		X			
AUMAITRE Nicolas	13	11-févr	ok	02-avr	20-avr	X																		X	20-avr	OUI (1)	
GOTOTT Pierre-François	14	14-mars	ok	02-avr	20-avr	X																			X	02-mai	
WARLET Cindy	15	14-mars	ok	02-avr	20-avr																				X	02-mai	

Chaque sapeur-pompier volontaire est un ambassadeur...

## 2 °) Point de situation

### JSP

Scolarité	Promotion 2010				Rattrapages après cursus	TOTAL
	2010/2011	2011/2012	2012/2013	2013/2014	2014/2015	
Recrutements	144					144
Démissions	35	15	14	3	0	67
Obtention du brevet	0	0	32	39	6	77
Reste après démission	109	94	48	6	0	0
Erosion	26,72%	11,45%	10,69%	2,29%	0,00%	47%

Scolarité	Promotion 2011				Rattrapages après cursus	TOTAL
	2011/2012	2012/2013	2013/2014	2014/2015	2015/2016	
Recrutements	131					131
Démissions	26	18	15	2		61
Obtention du brevet	0	3	22	38		63
Reste après démission	105	84	47	7	7	7
Erosion	19,85%	13,74%	11,45%	1,53%	0,00%	47%

Scolarité	Promotion 2012				Rattrapages après cursus	TOTAL
	2012/2013	2013/2014	2014/2015	2015/2016	2016/2017	
Recrutements	125					125
Démissions	17	23	8			48
Obtention du brevet	0	0	26			26
Reste après démission	108	85	51	51	51	51
Erosion	12,98%	17,56%	6,11%	0,00%	0,00%	38%

Scolarité	Promotion 2013				Rattrapages après cursus	TOTAL
	2013/2014	2014/2015	2015/2016	2016/2017	2017/2018	
Recrutements	132					132
Démissions	24	24				48
Obtention du brevet	0	0				0
Reste après démission	108	84	84	84	84	84
Erosion	18,32%	18%	0,00%	0,00%	0,00%	36%

### Travaux en cours

- Optimisation de la ressource de formateurs par mutualisation des moyens humains
- Etude de faisabilité de regroupements de sections

### Impacts ambassadeurs:

- Oui à la promotion des sections de JSP **mais** en accord avec les responsables de sections.

**Importance du message:** « oui vous pouvez être JSP, mais cet engagement ne débouchera peut être pas sur un recrutement de SPV! »

Le recrutement comme SPV sera conditionné à:

- **l'aptitude médicale** comme SPV qui est plus contraignant que celui de JSP;
- **La résidence** : habiter dans une commune compatible avec le délai de rassemblement exigé par le SDIS 25 au moment du recrutement ;
- Avoir un **casier judiciaire vierge**.

## 2 °) Point de situation

### Conventions employeurs

177 conventions en cours au 01/01/2016

#### Bilan pour 2015

- 35 dossiers ouverts
- 21 dossiers finalisés à ce jour
- Accès dans GEC déconcentré.
- Mise en ligne des actions conduites au fil de l'eau.

N° de dossier	identité du SPV		action particulière		actions du GEC - DV					convention				
	nom	prénom	du chef de CIS	du GT	demande reçue le	contact demandé le	réponse le	rdv le	suite	rédigée le	signature employeur	signature pdt	BT notification au SPV	Envoi notification SPV
	<i>exemple</i> DUPONT	Alain	exonciat stade de	liste resp col secteur	11-janv-12	12-janv-12	14-janv-12	03-févr-12		04-févr-12	10-févr-12	16-févr-12	17-févr-12	23-févr-12
D2015-26	VOISARD	EMMANUEL			01-sept-15	03-sept-15			04/09 : Projet convention envoyé à DRH 15/09: Reprise de contact mais la DRH est toujours en arrêt maladie. L'adjoint revient de congé le 21/09	04-sept-15				
D2015-27	DANTIER	Samuel			02-juil-14				15/09/2015 : confirmation de prise en charge du dossier par René FAIVRE PIERRET	04-sept-15				
D2015-28	BOITEUX	Georges-Albert				03-sept-15			04/09 : Projet convention envoyé à DRH. Attente de retour de la DGS pour la recontacter	04-sept-15				
D2015-29	SPARAPAN	Christophe			26-juil-15	07-sept-15	07-sept-15		04/09 : Projet convention envoyé à DRH	04-sept-15				

## 2 °) Point de situation

### Conventions employeurs

1 – « Nouveau » modèle

2 - Freins identifiés

- Impossibilité d'utiliser le Compte Personnel de Formation, (ex DIF)....pour le moment....
- SPV qui n'ont pas pris l'attache de leur hiérarchique pour évoquer la démarche;
- SPV qui ont peur de mettre en place une convention de disponibilité;
- Employeurs qui ont peur de signer « un contrat » et d'être lié;
- SPV qui dérapent et n'ont pas la confiance de leur employeur;
- Aucune mise en valeur de l'engagement de la société ou de la collectivité pour la signature de la convention;
- Employeurs qui ne répondent pas aux sollicitations (avant ou après entrevue);  
→ relance parfois ressentie comme agression.



## 2 °) Point de situation

### **Conventions employeurs**

3 – Point sur lesquels il faut insister avec l'employeur et que le SPV valide

- Convention = contrat tripartite qui protège le SPV, l'employeur et clarifie la position du salarié dans l'entreprise
- Subrogation
- Dispotel niveau 3 → analyse de statistique avant entrevue

## Réunion des ambassadeurs du volontariat

N° intervention	Centre	Motif de départ	REG1	INSEE	Commune	DH début inter	DH 1er départ	DH dernier retour CIS	DUREE INTER	DUREE INTER
14BE00033	MOUTHE	EPUISEMENT	OD	25413	MOUTHE	mercredi 1 janvier 2014	02:59:04	08:33:08	05:44:10	
14BE000429	MOUTHE	AVP VL SEULE	AVP	25320	LABERGEMENT-SAINTE-MARIE	samedi 4 janvier 2014	20:09:53	00:15:59	04:14:49	
14BE000495	MOUTHE	PERSONNE BLESSEE	SAP	25451	PETITE-CHAUX	dimanche 5 janvier 2014	13:14:36	15:18:23	02:12:17	
14BE000946	MOUTHE	FEU COMBLE, TOITURE	INC	25320	LABERGEMENT-SAINTE-MARIE	vendredi 10 janvier 2014	11:37:58	13:41:33	03:31:11	3:31:11
14BE001016	MOUTHE	DOULEURS THORACIQUE/CARDIAQUE	SAP	25142	CHAUX-NEUVE	vendredi 10 janvier 2014	22:26:20	00:41:47	02:22:56	
14BE001403	MOUTHE	TENTATIVE DE SUICIDE DIVERSE	SAP	25320	LABERGEMENT-SAINTE-MARIE	mardi 14 janvier 2014	19:28:45	21:52:05	02:30:38	
14BE001676	MOUTHE	ACC SKI AVEC PISTEUR SLL	SAP	25131	CHATELBLANC	vendredi 17 janvier 2014	16:11:38	16:24:29	00:44:31	0:44:31
14BE001778	MOUTHE	PERSONNE BLESSEE	SAP	25494	ROCHEJEAN	samedi 18 janvier 2014	16:38:23	16:38:36	00:31:49	
14BE001798	MOUTHE	DETRESSE RESPIRATOIRE/ASPHYXIE	SAP	25464	LES PONTETS	samedi 18 janvier 2014	20:35:29	22:35:48	02:08:42	
14BE002233	MOUTHE	MALAISE D'ORIGINE INCONNUE	SAP	25142	CHAUX-NEUVE	jeudi 23 janvier 2014	14:40:53	15:42:41	01:10:56	1:10:56
14BE002352	MOUTHE	INTOXICATION DIVERSE	SAP	25320	LABERGEMENT-SAINTE-MARIE	vendredi 24 janvier 2014	20:01:03	21:55:41	02:04:00	
14BE002373	MOUTHE	DOULEURS THORACIQUE/CARDIAQUE	SAP	25142	CHAUX-NEUVE	samedi 25 janvier 2014	01:52:11	04:34:48	02:48:28	
14BE002486	MOUTHE	PERSONNE BLESSEE	SAP	25464	LES PONTETS	dimanche 26 janvier 2014	02:01:52	04:03:31	02:14:02	
14BE002571	MOUTHE	DETRESSE RESPIRATOIRE/ASPHYXIE	SAP	25320	LABERGEMENT-SAINTE-MARIE	dimanche 26 janvier 2014	20:49:59	22:46:12	02:05:05	
14BE002705	MOUTHE	CHUTE DE PIETON SUR VP	SAP	25413	MOUTHE	mardi 28 janvier 2014	08:58:10	09:43:41	00:55:12	0:55:12
14BE002858	MOUTHE	FUITE DE GAZ SUR VP	RTN	25320	LABERGEMENT-SAINTE-MARIE	mercredi 29 janvier 2014	19:46:32	20:39:19	01:03:10	
14BE002961	MOUTHE	DETRESSE RESPIRATOIRE/ASPHYXIE	SAP	25320	LABERGEMENT-SAINTE-MARIE	vendredi 31 janvier 2014	01:13:14	06:43:02	05:39:40	
14BE003086	MOUTHE	DETRESSE RESPIRATOIRE/ASPHYXIE	SAP	25486	REMORAY-BOUJEONS	samedi 1 février 2014	11:58:20	13:32:20	01:40:03	
14BE003087	MOUTHE	DOULEURS THORACIQUE/CARDIAQUE	SAP	25494	ROCHEJEAN	samedi 1 février 2014	12:22:10	13:17:29	01:05:27	
14BE003767	MOUTHE	ACC SKI SANS PISTEUR SLL	SAP	25494	ROCHEJEAN	samedi 8 février 2014	12:30:20	15:51:10	03:30:43	
14BE003775	MOUTHE	PERS REpond PAS APPELS R+2 MAX	SAP	25413	MOUTHE	samedi 8 février 2014	13:57:02	14:46:05	00:59:44	
14BE003899	MOUTHE	PERSONNE BLESSEE	SAP	25413	MOUTHE	dimanche 9 février 2014	12:58:48	14:48:00	01:56:38	
14BE004048	MOUTHE	PERSONNE BLESSEE	SAP	25131	CHATELBLANC	lundi 10 février 2014	20:46:07	23:25:07	02:46:02	
14BE004259	MOUTHE	PLIS ET COLIS SUSPECTS	RTN	25318	JOUGNE	jeudi 13 février 2014	10:46:40	23:16:42	17:16:03	17:16:03
14BE004408	MOUTHE	AVP VL SEULE	AVP	25318	JOUGNE	jeudi 13 février 2014	22:08:44	23:16:48	01:19:32	
14BE004551	MOUTHE	ARRET CARDIO VENTILATOIRE	SAP	25320	LABERGEMENT-SAINTE-MARIE	samedi 15 février 2014	08:37:34	09:59:34	01:28:32	
14BE004685	MOUTHE	ACC SKI SANS PISTEUR SLL	SAP	25142	CHAUX-NEUVE	dimanche 16 février 2014	15:35:23	18:17:57	02:49:08	
14BE004686	MOUTHE	ACC SKI AVEC PISTEUR SLL	SAP	25413	MOUTHE	dimanche 16 février 2014	15:47:18	16:25:25	00:51:20	
14BE004808	MOUTHE	DETRESSE RESPIRATOIRE/ASPHYXIE	SAP	25142	CHAUX-NEUVE	lundi 17 février 2014	17:13:51	19:22:06	02:14:41	
14BE004890	MOUTHE	AUTRES ACCIDENTS DE SPORT	SAP	25413	MOUTHE	mardi 18 février 2014	15:14:35	17:16:05	02:10:23	2:10:23
14BE004918	MOUTHE	INCONSCIENCE AVEREE	SAP	25320	LABERGEMENT-SAINTE-MARIE	mardi 18 février 2014	20:57:41	22:50:36	02:01:55	
14BE005014	MOUTHE	PERSONNE BLESSEE	SAP	25413	MOUTHE	mercredi 19 février 2014	19:30:47	20:14:58	00:51:06	
14BE005063	MOUTHE	ACC SKI SANS PISTEUR SLL	SAP	25142	CHAUX-NEUVE	jeudi 20 février 2014	12:06:22	13:15:13	01:18:35	1:18:35
14BE005283	MOUTHE	TELESIEGE BLOQUE OU ACCIDENTE	AVP	25318	JOUGNE	samedi 22 février 2014	13:22:27	15:10:25	02:41:28	
14BE005396	MOUTHE	ACC SKI AVEC PISTEUR SLL	SAP	25413	MOUTHE	dimanche 23 février 2014	12:53:04	15:24:02	02:39:10	
14BE005402	MOUTHE	MALAISE D'ORIGINE INCONNUE	SAP	25534	SARRAGEOIS	dimanche 23 février 2014	13:43:09	14:28:13	00:52:13	
14BE005487	MOUTHE	PERSONNE BLESSEE	SAP	25142	CHAUX-NEUVE	lundi 24 février 2014	10:49:10	13:21:56	02:40:17	2:40:17
14BE005682	MOUTHE	PERSONNE BLESSEE	SAP	39059	BOIS D AMONT 39	mercredi 26 février 2014	09:31:15	09:32:17	00:12:10	0:12:10

## 2 °) Point de situation

### **Convention nationale**

Convention MI et CHUBB SICLI

Convention MI et SNCF

Convention MI et Ministère de l'éducation nationale

Convention MI et Ministère du logement

Convention MI et AMF

Convention MI et Fédération nationale des services de remplacement

Convention MI et MEDEF

## 2 °) Point de situation

### Fiche agent

#### **Importance de la fiche agent et surtout la partie employeur**

Les informations remontent par les agents (malgré les incidents du départ)

- Remontées encore insuffisantes pour une réelle analyse
- A ce jour seulement 50 % des employeurs sont connus
- Importance de connaître la position d'étudiant ou lycéen

#### Objectifs à moyen terme:

Mettre à disposition des ambassadeurs des données permettant :

- de localiser les employeurs de SPV qui sont dans les secteurs de recrutements (rassemblements) pour les démarcher et mettre en œuvre des conventions de disponibilité opérationnelle, double affectations.
- d'analyser les catégories socio professionnelles

## 2 °) Point de situation

### Calendriers des amicales

### Importance du message qui est proposé à la population sur ces calendriers

#### Analyse en cours des calendriers du département:

46 calendriers récupérés:

- 30 calendriers sans aucune information sur les modalités pour devenir SPV;
- 23 calendriers n'ont pas de trombinoscope;
- 19 n'ont aucun mot du chef de centre ou du président de l'amicale;
- 19 calendriers ont plus de 30 encarts publicitaires...simple constat;
- 7 calendriers donnent des informations pour une prise de contact.

# Les Sapeurs-Pompiers de SERVIN

## recrutent

*Vous habitez ou travaillez dans les communes proches de Servin  
et vos horaires vous permettent d'être disponible ;*

### **PLUS PARTICULIÈREMENT EN JOURNÉE...**

*Vous désirez partager d'autres choses...*

*S'engager ensemble*



*Volontaire*

*Au cœur de l'action*

## **ALORS REJOIGNEZ-NOUS !!**

*Pour tous renseignements,  
vous pouvez nous rencontrer  
chaque Dimanche matin  
au Centre de Secours de SERVIN  
ou en vous connectant sur le site  
des Pompiers du Doubs*

**[www.sdis25.fr](http://www.sdis25.fr)**

*rubrique « Personnels »*

*« Sapeurs-Pompiers Volontaires ».*



# SDIS25



### 3°) Feuille de route 2016

**Objectif Général:** Se rendre visible pour concrétiser nos actions ciblées

#### Objectif intermédiaire 1 : la communication

*Objectif spécifique 1.1 : campagne de communication cinémas et radios*

Acteurs: service Com de la DDSIS

Actions à conduire: continuité de la campagne cinéma et radio mais plutôt dans le secteur rural et semi urbain

*Objectif spécifique 1.2: campagne d'affichage*

Acteurs: ambassadeur « POPULATION » avec SPV du centre

Actions à conduire: Campagnes d'affichage (« action coup de poing ») coordonnées et planifiées sur une période **courte**

#### Objectif intermédiaire 2 : être visible

*Objectif spécifique 2.1 : mise en œuvre du « socle minimum »*

Acteurs: ambassadeurs « POPULATION » + chefs de centres

Actions à conduire au niveau de chaque secteur d'un CIS:

- 1 manœuvre avec la population (évacuation, exercice dans une école, ...)
- 1 action avec la mairie pour définir une thématique de partenariat (secourisme, campagne feux de cheminée, détecteurs fumées, présence lors d'une manifestation publique, allocution lors de vœux, ...)
- Communication de développement du volontariat lors de la distribution des calendriers.

#### Objectif intermédiaire 3 : les employeurs

*Objectif spécifique 3.1 : rencontrer les employeurs*

Acteurs: ambassadeur du volontariat « EMPLOYEURS » + groupements territoriaux

Actions à conduire: rencontrer les employeurs identifiés par les groupements territoriaux pour des conventions de disponibilité et mettre en œuvre le cas échéant des doubles affectations

*Objectif spécifique 3.2: identification des employeurs de SPV (fiche agent)*

Acteurs: groupements territoriaux + chefs de centre

Actions à conduire: mise en œuvre d'actions à inciter les SPV à remplir, corriger leurs fiches agents via intranet et surtout la partie employeurs

### 3°) Feuille de route 2016

#### Objectif intermédiaire 4 : remontées d'informations

Acteurs: ambassadeurs « POPULATION » + « EMPLOYEURS »

Actions à conduire: établir un RETEX de toutes les actions mises en œuvre pour être partagées via intranet.

« Ce qui est fait n'est plus à faire » → partager les points positifs et négatifs des actions conduites.

#### Objectif intermédiaire 5: kit pédagogique primaire

Acteurs: service DV + groupe de volontaires

Actions à conduire: construire un kit pédagogique adaptable sur tout le département en faveur des jeunes du primaire.

De façon plus globale, promouvoir le volontariat avec un **discours adapté** (« *si vous avez quelques heures à nous consacrer durant la semaine, nous souhaitons vous rencontrer!* »)

**A PROSCRIRE** : « *SPV c'est beaucoup de contrainte, beaucoup de formation!* »

**Plutôt** « *SPV est un engagement qu'il faut concilier avec vie de famille, travail!* »